



Lorient, le 18 octobre 2017
COMMUNIQUÉ DE PRESSE

NAISSANCE DE L'INTERPROFESSION DE BRETAGNE SUD, IBS

L'IPC, Interprofession du Port de Concarneau et l'IPL, Interprofession du Port de Lorient, les deux associations professionnelles du secteur de la construction et de la réparation navale des ports de Concarneau et de Lorient, unissent leurs forces pour booster le développement des activités de leurs membres en Bretagne Sud.

Ensemble, les deux groupements ont officialisé fin septembre, la création de l'association **INTERPROFESSION DE BRETAGNE SUD, IBS**. L'IBS compte à ce jour deux membres fondateurs (IPL et IPC) et est co-présidée par Patrice LE FEL et Pascal PIRIOU, respectivement présidents de l'IPL et de l'IPC. L'IBS est présente sur les deux ports au travers de ses deux antennes locales.

Si chaque interprofession conserve son indépendance de décision et de parole sur ses sujets locaux, les deux groupements vont désormais agir de concert pour :

- Favoriser et soutenir le développement des activités de construction et réparation navale en Bretagne Sud,
- Représenter, porter la voix et défendre les intérêts des entreprises adhérentes des deux groupements,
- Être l'interlocuteur privilégié des Pouvoirs Publics, notamment concernant les infrastructures portuaires et les engins de carénage.



À l'occasion du salon Itechmer, l'Interprofession de Bretagne Sud dévoile son **identité visuelle**. Créée par l'agence de communication maritime SEA TO SEA, elle symbolise le secteur naval et met l'accent sur le lien entre les deux interprofessions et leur attachement au territoire.

Patrice LE FEL, Président de l'IPL et co-président de l'IBS, déclare « ***qu'il est essentiel de rassembler nos compétences et nos moyens afin de pérenniser et de développer le secteur de la réparation et de la construction navale en Bretagne Sud. Notre union fera la force de l'IBS. La concrétisation de l'IBS nous permettra d'être un référent de tout premier ordre auprès de nos interlocuteurs institutionnels*** ».

Pascal PIRIOU, Président de l'IPC et co-président de l'IBS, ajoute « ***L'IBS est la traduction de la réalité concrète du quotidien : les problématiques de chacune des deux interprofessions ne sont en fait qu'un seul et même sujet et sont transfrontalières entre Finistère et Morbihan. Nous pesons plus de 2 400 emplois, sans compter Naval Group, et tous nos salariés méritent que l'on travaille ensemble à pérenniser ces emplois. Dans ce monde en profonde mutation, il est devenu limpide que nous n'y arriverons qu'ensemble*** ».

A propos de l'IBS

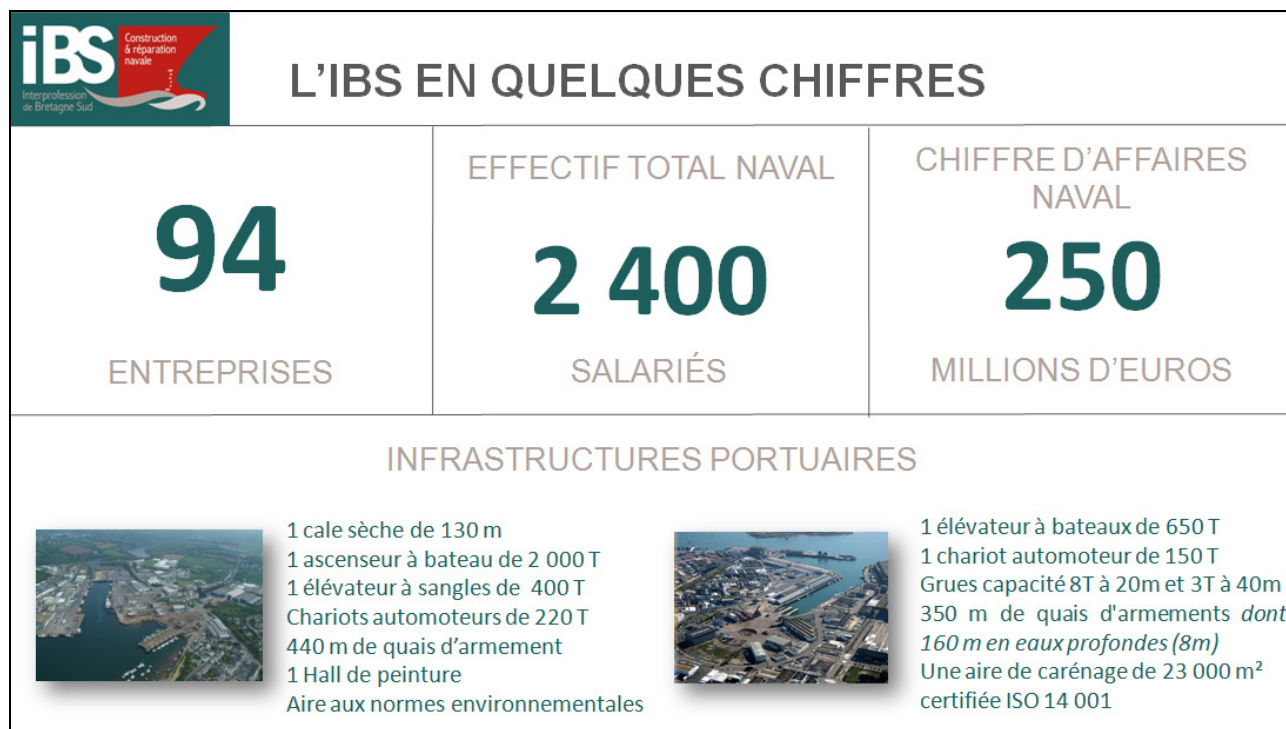

A propos de l'IPC

Créée en 1993, l'IPC est l'association qui fédère les entreprises de l'industrie navale du port de Concarneau. Elle assure la représentation et la promotion de ces entreprises et de leurs savoir-faire et soutient les projets structurants du port de Concarneau.

Forte de ses 46 membres, l'IPC représente l'ensemble des métiers du secteur naval, permettant la réalisation de tous types de travaux et de constructions à Concarneau, concernant des navires jusqu'à 120 mètres de tous secteurs du monde maritime (pêche, défense, recherche scientifique, transport de passagers, grande plaisance, etc.).

L'IPC compte à son actif quelques succès remarquables, dont la promotion du projet de cale sèche construite à Concarneau en 2002, projet qui a vu ses membres participer au co-financement de l'outil portuaire public.

Contact :

Gwladys ALBERT / Animatrice réseau

Tel : 02.98.50.15.37 - Port: 07.86.44.41.37 - Email : contact@ipc-concarneau.com - ipc-concarneau.com

A propos de l'IPL

L'IPL fédère les entreprises de la construction et de la réparation navale implantées sur le bassin lorientais.

Créée en 1984, l'IPL a pour vocation de promouvoir les métiers et les outils de la construction et de la réparation navale pour offrir aux armements un choix multiple de compétences, afin de mener à bien leurs projets de travaux neufs, d'arrêts techniques, de refits, etc.

Fort de ses 48 adhérents et de ses 1150 emplois directs, l'IPL est l'interlocuteur de référence pour les acteurs du secteur du bassin lorientais.

L'IPL soutient le développement de nouveaux outils au service de l'industrie navale en Bretagne Sud.

Contact :

Tél : 02.97.37.84.96 - Port : 06.23.15.68.25 - Email : contact@ipl-naval.com - www.ipl-naval.com